

Formación del profesorado

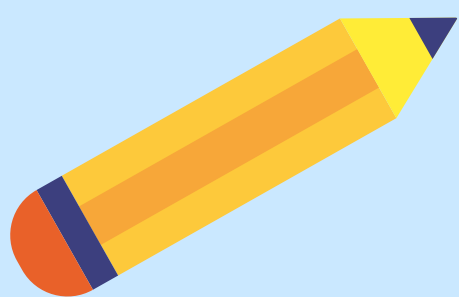

1. ¿En qué consiste?

La formación al profesorado es la herramienta fundamental para conseguir la implantación de las nuevas metodologías educativas de la era digital. Deberá contemplar:

- Seguridad física de los equipos.
- Seguridad lógica: Modelo de centro.
- Seguridad en los distintos tipos de redes.
- Ciberseguridad.



2. Responsables

Los responsables para la creación y puesta en marcha de esta formación será :

- Equipo directivo.
- Coordinador/a TIC.
- Coordinador/a de Formación.
- Equipo impulsor (CDC).



3. Indicadores de éxito

Estarán diseñados a partir de los objetivos del Plan Digital de Centro. Se deben actualizar en cada curso escolar. A destacar:

- Grado de consecución del Plan Digital de Centro.
- Grado de aplicación del modelo de Centro Digital Colaborativo.
- Vulnerabilidades y número de amenazas detectadas.
- Número de incidencias en protección de datos.
-



4. Evidencia científica

Existen diferentes estudios nacionales e internacionales que inciden en la necesidad de disminuir la brecha digital del alumnado que emana de las políticas de mejora de la educación del Plan de Recuperación, Transformación y Resiliencia (PRTR).

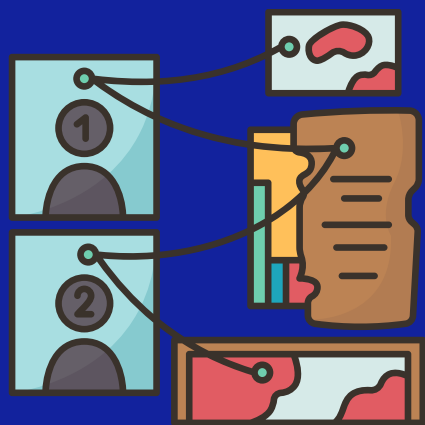

5. Para profundizar

Centros Digitales Colaborativos GVA.

https://portal.edu.gva.es/cdc/es/inicio_cas

Plan Digital de Centro

<https://portal.edu.gva.es/pladigital/es/inicio/>

